

## ΕΣΕΕ: χάνει 1,33 δισ. το εμπόριο

Οι εκπώσεις του εμπορίου ξεκίνησαν φέτος στο πιο δυσχερές περιβάλλον των τελευταίων ετών, σημειώνει η Ελληνική Συνομοσπονδία Εμπορίου και Επιχειρηματικότητας (ΕΣΕΕ). Σύμφωνα με εκτιμήσεις, ο τζίρος για το χρονικό διάστημα του Ιουνίου και πριν την έναρξη των θερινών εκπώσεων του τρέχοντος έτους, είχε ήδη μειωθεί κατά 5% σε σχέση με το αντίστοιχο διάστημα του 2014. Η δε απώλεια των 305,4 εκατ. ευρώ από το λιανεμπόριο στο διάστημα των πρώτων δέκα ημερών του Ιουλίου, αντισταθμίστηκε μερικώς μόνο από την αύξηση της ζήτησης για τρόφιμα και καύσιμα, επηρεάζοντας επί τα χείρω την ψυχολογία καταναλωτών και επιπιδευματιών. Απρόσμενη βοήθεια στους πονοκέφαλους που προκάλεσαν τα capital controls βρήκε το εμπόριο στον... φόβο του κουρέματος των καταθέσεων. Προέκυψαν για μικρό χρονικό διάστημα κάποιες αυξήσεις στη ζήτηση διαρκών καταναλωτικών αγαθών και ειδών πολυτελείας, μεγάλης αξίας, οι οποίες όμως δεν κατάφεραν να αναστρέψουν το δυσχερές οικονομικό κλίμα.

Επιπλέον, σε σύγκριση με προηγούμενα έτη αποδεικνύεται η στροφή του αγοραστικού κοινού στη χρήση πιστωτικών και χρεωστικών καρτών, αφού τα αυξημένα ποσοστά χρήσης κατά 32%-36%, επιβεβαιώνουν ότι η χρήση των πιστωτικών καρτών δεκαπλασιάστηκε. Τα στοιχεία της έρευνας του INEMY της ΕΣΕΕ για την εμπορική κίνηση της καλοκαιρινής περιόδου το 2015, καταλήγουν στα παρακάτω βασικά αποτελέσματα:

- Οι τζίροι Ιουνίου, Ιουλίου και Αυγούστου δεν έχουν δημοσιευτεί ακόμη από την ΕΛ.ΣΤΑΤ., αλλά αποτελούν προϊόν εκτίμησης και με μεσοσταθμική μείωση -5% σε σχέση με τους αντίστοιχους μήνες του 2014 και δείχνουν μια minimum μείωση 1,33 δισ. ευρώ στον καλοκαιρινό τζίρο του 2015.
- Ο συνολικός τζίρος του λιανικού εμπορίου από τα επίπεδα των 10,58 δισ. ευρώ το καλοκαίρι του 2014 εκτιμάται ότι δεν θα ξεπεράσει το 2015 τα 9,25 δισ. ευρώ (μείωση -12,7%).
- Κατά τη διάρκεια των capital controls και ιδιαίτερα για τους μή-

νες Ιουλίου και Αυγούστου του 2015, έχουν γίνει εκτιμήσεις απώλειας 520 εκατ. ευρώ (-14,9%) τον Ιούλιο και 620 εκατ. ευρώ (-17,3%) τον Αυγούστο στην κατανάλωση.

- Η αναλυτική εξέλιξη του καλοκαιρινού τζίρου στο λιανικό εμπόριο δείχνει το 2015 κατανάλωση 7,05 δισ. ευρώ σε τρόφιμα και καύσιμα (6,51 δισ. το 2014), ενώ μόνο 2,24 δισ. ευρώ στους λοιπούς υποκλάδους της εμπορικής δραστηριότητας από τα 4,08 δισ. το 2014.
- Τον Ιούλιο του 2015 η ζήτηση για τρόφιμα και καύσιμα ήταν αυξημένη περίπου 25% σε σχέση με τις προσδοκίες της αγοράς, ενώ αντίθετα οι λοιποί κλάδοι του λιανεμπορίου κατέγραψαν κατακόρυφη πτώση του κύκλου εργασιών τους κατά περίπου -75%.
- Τον Αυγούστο του 2015 η κατάσταση εξομαλύνθηκε έως έναν βαθμό, καθώς η ζήτηση για τρόφιμα και καύσιμα παρουσίασε άνοδο κατά +5% σε σύγκριση με την προσδοκώμενη αγοραστική δαπάνη, με τους λοιπούς κλάδους του λιανεμπορίου να εμφανίζουν μία συρρίκνωση του τζίρου τους κατά περίπου -45%.
- Οι μεσοσταθμικές μεταβολές στο σύνολο του τριμήνου, το καλοκαίρι του 2015 δείχνουν αύξηση 540 εκατ. ευρώ (+8,3%) σε τρόφιμα και καύσιμα και μεγάλη μείωση 1,84 δισ. ευρώ (-45,1%) στους υπόλοιπους κλάδους της εμπορικής δραστηριότητας.
- Ιδιαίτερα για την ένδυσση και υπόδηση οι επιπτώσεις ήταν ακόμη πιο επώδυνες, αφού η εκτίμηση για την πώση του κύκλου εργασιών τον Ιούλιο ανήλθε στο -80% και τον Αυγούστο στο -60%.
- Η θερινή εκπωτική περίοδος για 8 στις 10 εμπορικές επιχειρήσεις κινήθηκε σε πολύ χαμηλότερα επίπεδα από την αντίστοιχη περυσινή, με τη μείωση να ξεπερνά μεσοσταθμικά το -30%, ιδιαίτερα στα μεγάλα αστικά κέντρα.
- Το λιανικό εμπόριο δύσκολα θα αντέξει άλλες απώλειες, ενώ θεωρείται αδύνατο να μπορέσει να αναπληρώσει μέρος της ζημίας, μέχρι το τέλος του έτους, μετά από την πιο δύσκολη θερινή περίοδο των τελευταίων ετών.

**ΦΠΑ:** Στο ψυγείο για δύο μήνες, ετοιμάζεται να βάλει η υπηρεσιακή κυβέρνηση την επιβολή ΦΠΑ 23% σε ιδιωτικά εκπαιδευτήρια και φροντιστήρια. Σύμφωνα με πληροφορίες, ο υπηρεσιακός αναπληρωτής υπουργός Οικονομικών Τρύφων Αλεξιάδης, έχει υποβάλλει τη σχετική εισήγηση, προκειμένου να δοθεί ο απαραίτητος χρόνος στη νέα κυβέρνηση να λύσει τον γόρδιο δεσμό του ΦΠΑ στην εκπαίδευση. Νωρίτερα, την Παρασκευή 26/8, με επιστολή του προς τον υπηρεσιακό υπουργό Οικονομικών, Γ. Χουλιαράκη, ο συντονιστής οικονομικών της Ν.Δ. και βουλευτής Φθιώτιδας, Χρήστος Σταϊκούρας, ζήτησε ακύρωση ή αναστολή εφαρμογής του μέτρου. Με την επιστολή του προς τον υπουργό, ο κ. Σταϊκούρας πρότεινε την κάλυψη του δημοσιονομικού κενού (σε περίπτωση μη εφαρμογής του μέτρου) ύψους 168 εκατ. ευρώ από περικοπές λειτουργικών δαπανών του κράτους, καθώς και των κρατικών επιχορηγήσεων για λειτουργικά έξοδα άλλων φορέων της γενικής κυβέρνησης. Σε χρόνο παράλληλο, πάντως, το περασμένο Σαββατοκύριακο, η Γενική Γραμματεία Δημοσίων Εσόδων -όπως έχει υποχρέωση καθώς δεν έχουν αλλάξει ακόμα οι ισχύουσες διατάξεις νόμου- προετοίμαζε τη διευκρινιστική εγκύκλιο για την εφαρμογή του μέτρου. Στο μεταξύ, όπως αναφέρουν γονείς που έσπευσαν να γράψουν τα παιδιά τους σε φροντιστήρια, δεν λείπουν οι περιπτώσεις όπου οι ιδιοκτήτες των φροντιστηρίων προτείνουν να κοπεί απόδειξη με προγενέστερη της 20ής Ιουλίου ημερομηνία (χρονικό σημείο έναρξης εφαρμογής του ΦΠΑ στην εκπαίδευση σύμφωνα με τις διατάξεις που έχουν ψηφιστεί) ώστε να ξεπεραστεί με αυτόν τον τρόπο ο σκόπελος του 23%.

**ΔΗΛΩΣΕΙΣ:** Η καταληκτική ημερομηνία εμπρόθεσμης υποβολής των δηλώσεων φορολογίας εισοδήματος φυσικών και νομικών προσώπων ήταν η χθεσινή, Δευτέρα 31/8/2015. Σημειώνεται ότι, όπως έχει ανακοινώσει η Γενική Γραμματεία Δημοσίων Εσόδων, για τις δηλώσεις που θα κατατεθούν μέχρι τις 4/9 δεν θα επιβληθεί το πρόστιμο των 100 ευρώ, αλλά θα υπάρξει η σχετική προσαύξηση του φόρου. Έτσι, όσα φυσικά πρόσωπα υποβάλλουν τις δηλώσεις τους στο διάστημα 1 έως 4 Σεπτεμβρίου θα επιβαρυνθούν με προσαύξηση φόρου 0,73% για κάθε μήνα καθυστέρησης πληρωμής του φόρου.

## ΧΡΗΜΑΤΙΣΤΗΡΙΟ

31/8/2015

Σε... κωματώδη κατάσταση βρίσκεται το ελληνικό χρηματιστήριο, όπως εξακολουθεί να δείχνει ο ισχνότερος όγκος και η αξία των συναλλαγών. Μάλιστα, στην πρώτη συνεδρίαση της εβδομάδας, υπήρξαν στιγμές που δεν γίνονταν ούτε μία πράξη, με αποτέλεσμα το ticker των πράξεων να δίνει την εντύπωση ότι έχει κολλήσει! Εν πάση περιπτώσει, η ελληνική αγορά κινήθηκε με αρνητικό πρόσημο, στον ρυθμό των μεγάλων ευρωπαϊκών αγορών. Σύμφωνα με παράγοντες της αγοράς δεν αναμένεται να διαφοροποιηθεί το σκηνικό, αν δεν ξεκαθαρίσει το πολιτικό τοπίο και αν δεν

Δείκτης	Τιμή	Μεταβολή
Γενικός Δείκτης	624,20	-1,52%
FTSE	182,72	-2,12%
FTSEM	760,37	0,00%
Δείκτης Τραπεζών	207,99	-5,49%

<b>Αξία συναλλαγών (σε ευρώ)</b>	<b>Μετοχές με άνοδο</b>	26
32.439.910	<b>Μετοχές με πτώση</b>	50
<b>Όγκος συναλλαγών (μετοχές)</b>	<b>Μετοχές αμετάβλητες</b>	14
95.862.617	<small>*Απο τις μετοχές που έκαναν πράξεις</small>	

αποκτηθεί μεγαλύτερη ορατότητα όσον αφορά τις κεφαλαιακές ανάγκες, αλλά

και τους όρους ανακεφαλαιοποίησης των τραπεζών.

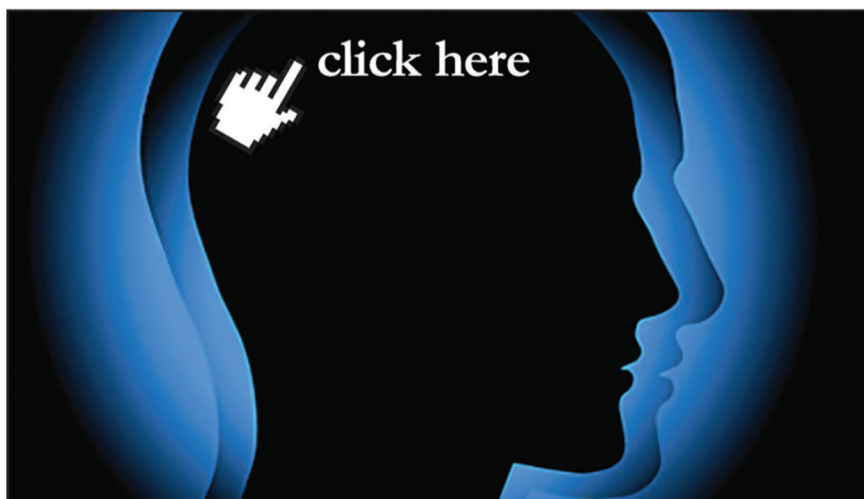

w w w . e u r o 2 d a y . g r

Οικονομική ενημέρωση  
με υψηλό δείκτη νοημοσύνης

Γιατί σήμερα η ενημέρωση είναι πιο σημαντική από ποτέ.

EURO2day  
Νωρίτερα - Έγκυρα