

Πώς γίνεται η ένταξη στο Κοινωνικό Εισόδημα Αλληλεγγύης

Εντός του δεύτερου δεκαπενθήμερου του Ιανουαρίου αναμένεται να ανοίξει η ηλεκτρονική πλατφόρμα μέσω της οποίας θα μπορούν οι υποψήφιοι να υποβάλλουν αιτήσεις συμμετοχής για το Κοινωνικό Εισόδημα Αλληλεγγύης (ΚΕΑ). Πρόκειται για τη μόνιμη και πανελλαδική εφαρμογή του θεσμού, καθώς μέχρι πρότινος ίσχυσαν δύο πιλοτικά προγράμματα για περιορισμένο αριθμό δικαιούχων. Πλέον, όπως προβλέπεται και στον κρατικό προϋπολογισμό για το τρέχον έτος, το ΚΕΑ θα μπορεί να καλύψει περίπου 700.000 δικαιούχους και κατ' επέκταση, ακόμη περισσότερους πολίτες και μέλη των οικογενειών τους.

Σύμφωνα με πληροφορίες, έως τις 10/1 αναμένεται να ολοκληρωθεί η εκπαίδευση και των τελευταίων υπαλλήλων από δήμους ανά την επικράτεια. Στη συνέχεια πρέπει να ρυθμιστούν οικονομικά ζητήματα που αφορούν την προγενέστερη, πιλοτική λειτουργία του ΚΕΑ και βέβαια να εκδοθεί η απαραίτητη Κοινή Υπουργική Απόφαση. Ο θεσμός αφορά πολίτες που διαβιών σε συνθήκες ακραίας φτώχειας και θα λάβουν: για μονοπρόσωπο νοικοκυριό 200 ευρώ τον μήνα, για κάθε επιπλέον ενήλικο μέλος του νοικοκυριού επιπλέον 100 ευρώ τον μήνα και για κάθε ανήλικο μέλος προσαύξηση του ποσού κατά 50 ευρώ κάθε μήνα. Επιπλέον το ΚΕΑ συνδέεται με σειρά από

κοινωνικές υπηρεσίες και παροχές, όπως δωρεάν ιατροφαρμακευτική περίθαλψη ανασφαλιστών, παροχή σχολικών γευμάτων κ.ά. Αναμένεται δε να συνδεθούν με προγράμματα που υλοποιούνται στο πλαίσιο του Ταμείου Ευρωπαϊκής Βοήθειας προς τους Άπορους, αλλά και το κοινωνικό τιμολόγιο παρόχων ηλεκτρικής ενέργειας, ύδρευσης, Δήμων και Δημοτικών Επιχειρήσεων.

Η εισοδηματική ενίσχυση θα καταβάλλεται μηνιαίως στον τραπεζικό λογαριασμό του δικαιούχου. Από το συνολικό ποσό, στόχος των υπηρεσιών πρόνοιας είναι το 50% να δαπανάται αποκλειστικά μέσω προπληρωμένης τραπεζικής κάρτας, ενώ για το υπόλοιπο 50% να υπάρχει η δυνατότητα ανάληψης, μέσω τραπεζικού συστήματος ή/και μέσω χρεωστικής κάρτας από ΑΤΜ. Η ένταξη στο ΚΕΑ προϋποθέτει οι δικαιούχοι να πληρούν εισοδηματικές και περιουσιακές προϋποθέσεις:

- Η συνολική αξία της ακίνητης περιουσίας του νοικοκυριού δεν μπορεί να υπερβαίνει το ποσό των 90.000 ευρώ για το μονοπρόσωπο νοικοκυριό, προσαυξανόμενη κατά 15.000 ευρώ για κάθε πρόσθετο μέλος και έως 150.000 ευρώ.
- Κινητή περιουσία: Η αντικειμενική δαπάνη της κινητής περιουσίας του νοικοκυριού (επιβατικά Ι.Χ. αυτοκίνητα ή και δίκυκλα) δεν μπορεί να υπερβαίνει στο σύνολό της το

ποσό των 6.000 ευρώ.

- Το συνολικό ύψος εισοδήματος ή καταθέσεων του νοικοκυριού ή και η τρέχουσα αξία μετοχών, ομολόγων κ.τλ. δεν μπορεί να υπερβαίνει το εξής ποσό, έως έξι μήνες πριν από την υποβολή της αίτησης: μονοπρόσωπο νοικοκυριό 1.200 ευρώ, νοικοκυριό αποτελούμενο από δύο ενήλικα μέλη, ή μονογονεϊκή οικογένεια με ένα ανήλικο μέλος, 1.800 ευρώ, νοικοκυριό αποτελούμενο από δύο ενήλικα και ένα ανήλικο μέλος ή μονογονεϊκή οικογένεια με δύο ανήλικα μέλη, 2.100 ευρώ, για νοικοκυριό αποτελούμενο από τρία ενήλικα μέλη ή δύο ενήλικα και δύο ανήλικα μέλη ή μονογονεϊκή οικογένεια με τρία ανήλικα μέλη, 2.400 ευρώ, για νοικοκυριό αποτελούμενο από τρία ενήλικα και ένα ανήλικο μέλος ή δύο ενήλικα και τρία ανήλικα μέλη ή μονογονεϊκή οικογένεια με τέσσερα ανήλικα μέλη, 2.700 ευρώ και, τέλος, για νοικοκυριό αποτελούμενο από τέσσερα ενήλικα μέλη ή δύο ενήλικα και τέσσερα ανήλικα μέλη ή μονογονεϊκή οικογένεια με πέντε ανήλικα μέλη, 3.000 ευρώ. Η αίτηση για συμμετοχή στο ΚΕΑ γίνεται από το μέλος του νοικοκυριού το οποίο υπέβαλε την πλέον πρόσφατη φορολογική δήλωση ή από τον/τη σύζυγό του είτε απευθείας από τον αιτούντα μέσω της ηλεκτρονικής διεύθυνσης www.keaprogram.gr είτε μέσω των Δήμων ή το ΚΕΠ του προγράμματος.

ΛΗΞΙΠΡΟΘΕΣΜΑ: Απλήρωτα έμειναν χρέη προς την Εφορία, ύψους 890 εκατ. ευρώ τον Νοέμβριο, ανεβάζοντας το συνολικό ποσό των οφειλών των φορολογουμένων στο δυσθεώρητο ποσό των 94,186 δισ. ευρώ. Σύμφωνα με τα στοιχεία ενδεκαμήνου, τα χρέη που δημιουργήθηκαν εντός του 2016, αντιστοιχούν πλέον σε 12,6 δισ. ευρώ, ενώ σε αυτά προστίθεται ένα βουνό φορολογικών βαρών που δημιουργήθηκαν τα προηγούμενα χρόνια ύψους 81,5 δισ. Συνολικά, 4,312 εκατ. φορολογούμενοι χρωστούν πλέον πολλά ή λίγα στην εφορία ενώ 1,683 εκατ. μπορεί να υποστούν αναγκαστικά μέτρα είσπραξης. Ήδη, τον Νοέμβριο, περίπου 22.000 φορολογούμενοι υπέστησαν μέτρα αναγκαστικής είσπραξης, ανεβάζοντας τον συνολικό αριθμό σε 826.000.

ΕΦΚΑ: «Υπόδειγμα» χαρακτήρισε τον Ενιαίο Φορέα Κοινωνικής Ασφάλισης, ο υφυπουργός Εργασίας Τ. Πετρόπουλος, μιλώντας στον ραδιοφωνικό σταθμό του ΑΠΕ-ΜΠΕ «Πρακτορείο 104,9 Fm», τονίζοντας ότι η κυβέρνηση απέδειξε ότι σε σύντομο χρονικό διάστημα κατάφερε να δημιουργήσει έναν τεράστιο φορέα δίκαιης ασφάλισης, κάτι που άλλες χώρες χρειάστηκαν χρόνια για να επιτύχουν. Ξεκαθάρισε ότι δεν αυξάνονται τα ποσοστά των ασφαλιστικών εισφορών, ενώ υπογράμμισε ότι οι εισφορές των ελεύθερων επαγγελματιών συνδέονται πλέον με το πραγματικό τους εισόδημα, αίτημα που έθεταν επί χρόνια οι επαγγελματίες ενώσεις. Μεταξύ άλλων, είπε ότι το 2017 θα εξοφληθούν οι 102.000 συντάξεις που εκκρεμούν από τα προηγούμενα χρόνια και όλα τα εφάπαξ, ενώ ερωτηθείς εάν μετά τη δημιουργία του ΕΦΚΑ προκύπτει πλεονάζον προσωπικό που κινδυνεύει με απόλυση, απέκλεισε τέτοιο ενδεχόμενο τονίζοντας ότι θα ενισχυθούν οι υπηρεσίες. Επισήμανε ακόμα ότι για πρώτη φορά από εδώ και στο εξής θα μπορούν να υποβάλλονται οι αιτήσεις συνταξιοδότησης ηλεκτρονικά, χωρίς καμία επιβάρυνση για τους πολίτες, ειδικά των απομακρυσμένων περιοχών και των νησιών. Ο κ. Πετρόπουλος αναφέρθηκε στη διαπραγμάτευση λέγοντας ότι πλέον έχει αποκτήσει τέτοια χαρακτηριστικά, που πρέπει όλη η κοινωνία να ταχθεί στο πλευρό της προσπάθειας που κάνει η κυβέρνηση.

ΧΡΗΜΑΤΙΣΤΗΡΙΟ

3/1/2017

Ακόμα μία συνεδρίαση διαδικαστικού χαρακτήρα για το Χρηματιστήριο της Αθήνας, καθώς, παρά τις ανοδικές διαθέσεις, ο πολύ χαμηλός τζίρος και ο ανάλογος όγκος συναλλαγών δείχνουν ότι οι ενεργοί επενδυτές περιμένουν αφενός να περάσει η... περίοδος των Γιορτών, αφετέρου να έρθει κάποιο ευκρινές σήμα από τις διαπραγματεύσεις με τους θεσμούς, που (αυτό κυρίως) θα επιτρέψει τη διαμόρφωση σαφούς τάσης. Στο επίκεντρο της συνεδρίασης οι τέσσερις συστημικές τραπεζικές μετοχές (κυρίως οι Εθνική και Alpha Bank), που συγκέντρωσαν σχεδόν τα 2/3 των

Δείκτης	Τιμή	Μεταβολή
Γενικός Δείκτης	656,61	1,55%
FTSE	1.769,69	1,42%
FTSEM	788,72	1,32%
Δείκτης Τραπεζών	883,99	4,44%

Αξία συναλλαγών (σε ευρώ)	Μετοχές με άνοδο	68
36.280.802	Μετοχές με πτώση	27
Όγκος συναλλαγών (μετοχές)	Μετοχές αμετάβλητες	20
84.571.532	*Απο τις μετοχές που έκαναν πράξεις	

συναλλαγών. Από εκεί και πέρα ξεχώρισαν οι Coca Cola, Τιράν, Motor Oil, F.F.

Group, Jumbo, Cenergy, Viohalco, αλλά και Τράπεζα Κύπρου, Attica Bank.

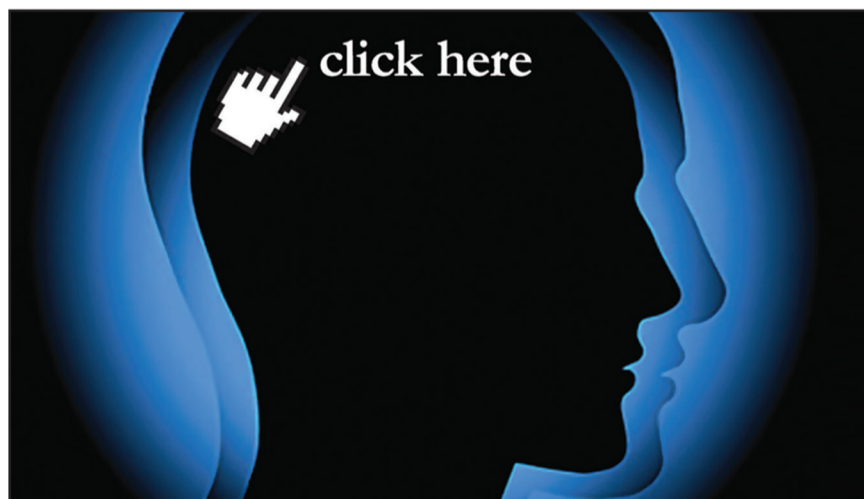

www.euro2day.gr

Οικονομική ενημέρωση
με υψηλό δείκτη νοημοσύνης

Γιατί σήμερα η ενημέρωση είναι πιο σημαντική από ποτέ.

EURO2day
Νωρίτερα - Έγκυρα